



# Diputació Barcelona

Robert William de Miguel Moyer

Calle Mare de Deu de Nuria 11-15 (escalera A, 1-1)

08017 Barcelona, España.

Tel. (+34) 717 708297

Email: [demiguelrobert@gmail.com](mailto:demiguelrobert@gmail.com)

Skype: [robert.de.miguel](https://www.skype.com/people/robert.de.miguel)



# PLA D'ACCESSIBILITAT

MUNICIPI

**Polinyà**

AUTOR

Robert de Miguel Moyer

ESTUDI

**Parc Sanllehy**

DATA

20/3/20

LOCALIZACIÓ

Passeig de Sanllehy / Carrer del Clavell /  
Carrer dels Almendros

PRIORITAT

ALTA

DIAGNÒSI

CONVERTIBLE

RESULTANT

ACCESSIBLE

DATA DE LA VISITA

13 / 01 / 20 20

PRESSUPOST

27 017,8 €

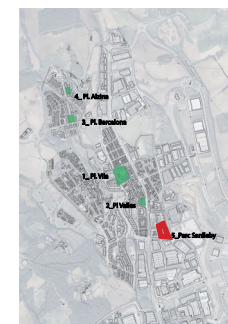

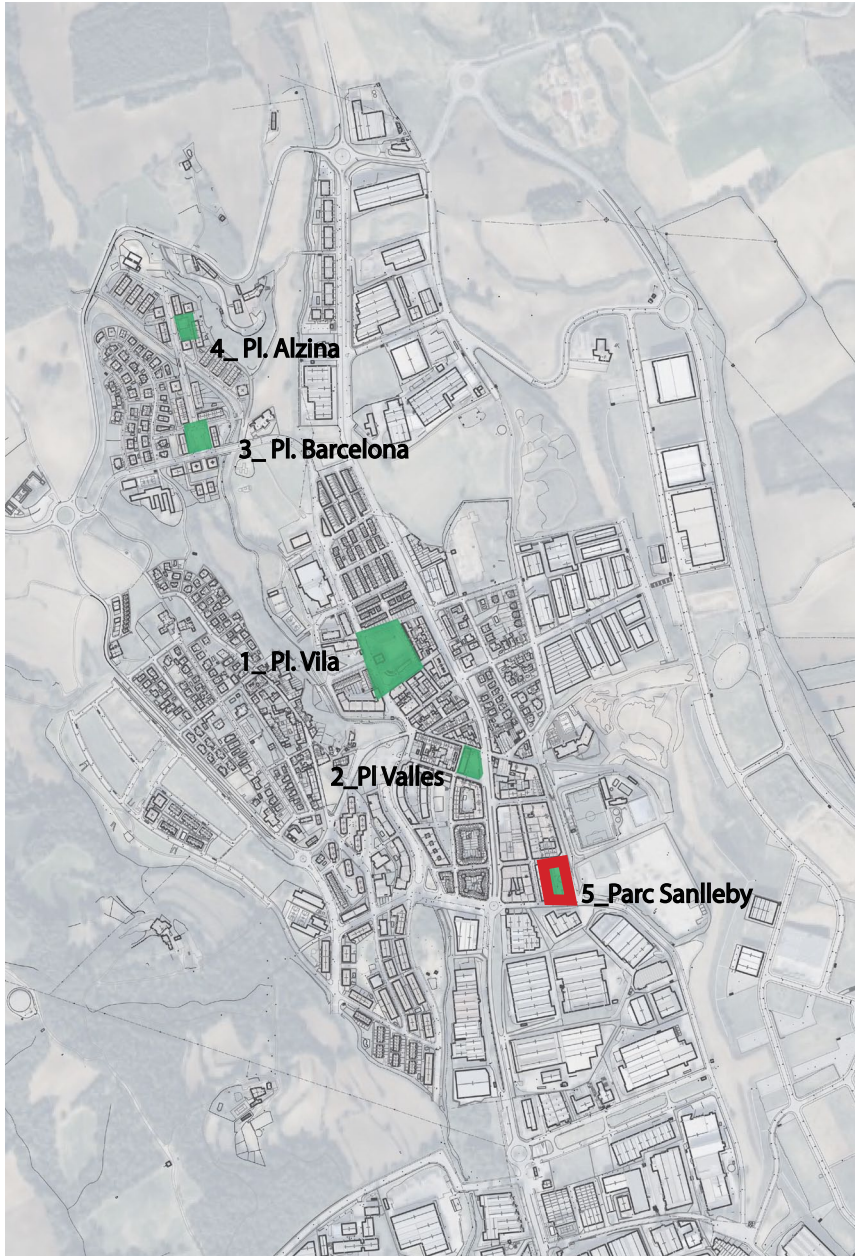

1\_Pl. Vila

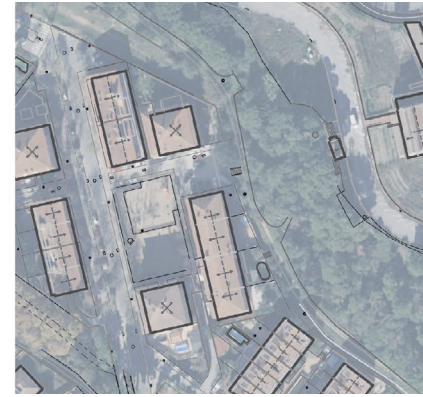

4\_Pl. Alzina



2\_Pl. Vallès



5\_Parc Sanllehy

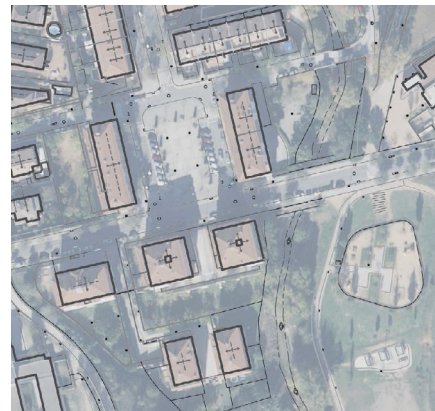

3\_Pl. Barcelona

PLAÇA	PROBLEMA	SOLUCIÓ	VALIDES
1_Pl. Vila	...	...	...
2_Pl. Vallès	...	...	...
3_Pl. Barcelona	...	...	...
4_Pl. Alzina	...	...	...
5_Parc Sanllehy	...	...	...

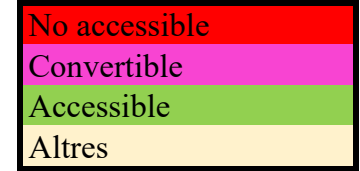
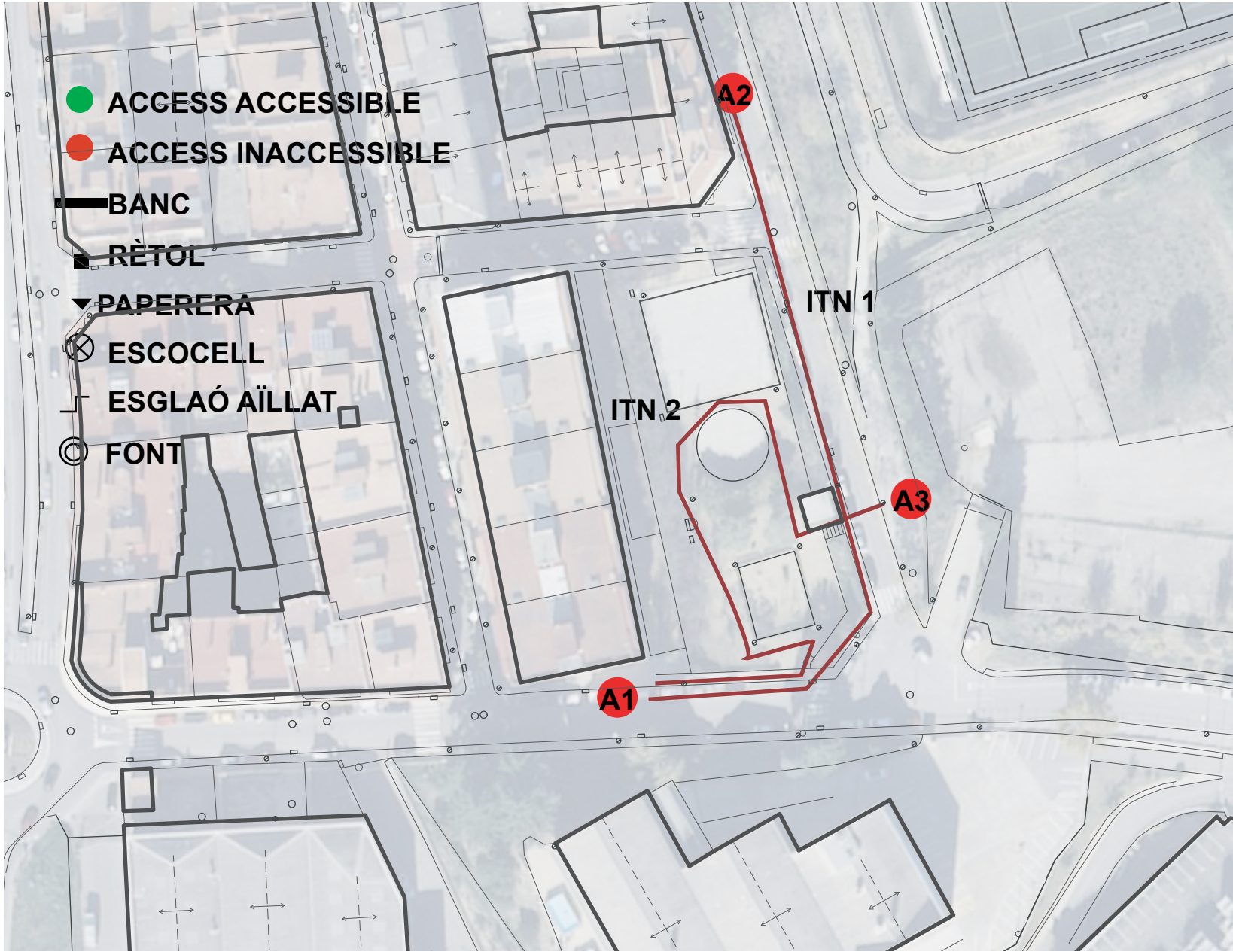

PLA	TITULAR	DESCRIPCIO	STATUT

# ACCESOS

FOTO

Descripció

## AVALUACIÓ

Diagnòstic  
Resultant

## OBSERVACIONS

Pendent transversal no més de 2%  
 Obertures no més de  $\varnothing 1$  cm (codi  $\varnothing 3$ cm) (orden VIV /  $\varnothing$ )  
 S'hi accedeix a través d'un itinerari adaptat  
 L'accés és a nivell o salvat amb rampa  
 Existeix identificació de plaça / parc a través d'un cartell  
 Existeix com a mínim un accés adaptat a nivell o mitjançant  
 L'accés adaptat està correctament senyalitzat (grans parcs)  
 Existeix un plànol amb la ubicació dels serveis (grans parcs)  
 Existeix un plànol en relleu (grans parcs)  
 La il.luminació és suficient  
 Passos i guals vianants  
 Existeixen a prop pàrquings per a persones amb discapacitat

## Accés 1



És l'accés des del carrer dels Ametllers. El carrer té molt pendent de pujada. Té al costat un pas/carrer de veïns que està més enfonsat i no està connectat al parc i que no és accessible. L'accés 1 (A1) és l'únic accés accessible al parc. Té una rampa no accessible per accedir al parc.

Massa pendent

Accessible

V=11% T=2,2%

No

Rampa

Si

No

Si

No

No

Si

No

No

## Accés 2



És l'accés des del carrer del Clavell. És l'accés que utilitzen molts caminants que venen del centre. La rampa del carrer dels Ametllers per baixar al parc

Accessible

0%

No

Escala

No

No

No

No

No

Si

No

No

## Accés 3



És l'accés des del Passeig de Sanllehy. És la principal entrada perquè el carrer és molt utilitzat pels cotxes. Totes unes escales. Per agafar l'itinerari accessible tens que anar fins al carrer de l'Ametllers i a l'A1.

Hi ha una escala

Accessible

0%

No

Escala

No

No

No

No

No

Si

No

No

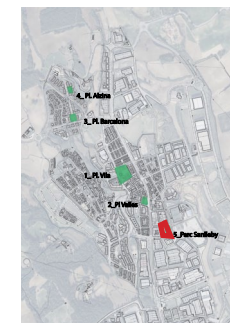

No accessible  
 Convertible  
 Accessible  
 Altres

ACCÉS	TIPOLOGIA	INFORMACIÓ	AVANÇAMENT
1	ACCÉS	ACCÉS 1 (A1)	ACCÉS 1 (A1)
2	ACCÉS	ACCÉS 2	ACCÉS 2
3	ACCÉS	ACCÉS 3	ACCÉS 3

## ITINERARIS

Foto

Descripció

Itinerari

### Itinerari 1 (ITN 1)



Va des de l'A1 fins a l'A2. L'única manera accessible d'arribar al parc. L'itinerari 1 passa per la vorera del carrer.

A1-A2

### Itinerari 2 (ITN 2)



Va des de l'A1 a l'A3. Passa per dins de la plaça i té accés a la font, als bancs, a la pèrgola i als jocs. Per accedir a aquest itinerari tens que has baixar per una rampa que no és accessible.

A1-A3



No accessible  
Convertible  
Accessible  
Altres

### INFORMACIÓ GENERAL

Amplada de l'itinerari 0,90 m < Amp < 1,80 m	Canvis de direcció Amp > 1,80m	Alçada lliure d'obstacles Alç >= 2,20 m
Pendent transversal Pdt <=2%	Pendent longitudinal Pdt 6%	Senyalització itinerari alternatiu si pendents alts
Alçada lliure d'obstacles >= 2.20m		
Paviment dur no lliscant i sense regruixos		
El recorregut inclou esglaó aïllat	Rampa pels canvis de cota	Escala i/o rampa esglaonada
Existeixen diversos recorreguts amb similar grau d'adaptació		
Els itineraris adaptats estan clarament distingits		
Disposa de zones de descans al llarg de l'itinerari		
Suficientment il.luminat		

### ITINERARI 1

1,20 m	1,20 m	Si
1,30%	9,5%	No
Si	Si	No
No	Si	No
No	No	No
No	No	No
No	No	No
Si	Si	Si

### ITINERARI 2

		No
Si	Si	No
No	Si	Si
No	No	No
No	No	No
Si	Si	Si

ITINERARI	ITINERARI 1	ITINERARI 2	ITINERARI 3
Amplada de l'itinerari	1,20 m	1,20 m	1,20 m
Canvis de direcció	1,80 m	1,80 m	1,80 m
Alçada lliure d'obstacles	Alç >= 2,20 m	Alç >= 2,20 m	Alç >= 2,20 m
Pendent transversal	1,30%	9,5%	1,30%
Pendent longitudinal	6%	6%	6%
Senyalització itinerari	Si	No	Si
Alçada lliure d'obstacles	>= 2.20m	>= 2.20m	>= 2.20m
Paviment dur	Si	Si	Si
El recorregut inclou	No	Si	No
Rampa pels canvis de cota	Si	Si	Si
Escala i/o rampa esglaonada	No	No	No
Existeixen diversos recorreguts	No	No	No
Els itineraris adaptats estan distingits	No	No	No
Disposa de zones de descans	No	No	No
Suficientment il.luminat	Si	Si	Si

## ITINERARIS

## Itinerari 1 (ITN 1)

## Itinerari 2 (ITN 2)

### RAMPES

Foto

Descripció

Amplada lliure de pas Amp >= 1,80m	Amplada tram i replà 90cm	Profunditat de replans recta = 1,5 m canvi de direcció =
Longitud del tram menys de 10m 3,00 < =L <= 10 m	Pendent longitudinal Pdt <= 10% (si L <= 3 m) <= 8% (si 3 m < L <= 10 m)	Pendent transversal Pdt <= 2%
Espai lliure a l'inici i al final L >= 1,80 m / profunditat >= 1,5 m / que no envaïxi	Inici: 1,80 m Final: Si	
Paviment dur, no lliscant sense regruixos	Diferenciació a l'inici i al final de la rampa	
Sòcol de protecció lateral quan el desnivell > 20 cm >= 0,10m	No	
Passamans a ambdós costats	Passamans alçada 0,9 - 0,95 m	Passamans disseny anatòmic correcte
	No	No

### RAMPA 1 (R1)



És l'única entrada accessible al parc, però no compleix tots els criteris d'accessibilitat perquè no té protecció del sòcol ni presència de passamans. Es podria fer accessible amb molt poc pressupost.

1,2 m	1,2 m	-----
Si	Si	Si
Inici: 1,80 m Final: Si		
SI	No	
No		
No	No	No



No accessible  
Convertible  
Accessible  
Altres

ITINERARI	ITINERARI	ITINERARI	ITINERARI
ITINERARI 1	ITINERARI 2	ITINERARI 3	ITINERARI 4
ITINERARI 5	ITINERARI 6	ITINERARI 7	ITINERARI 8
ITINERARI 9	ITINERARI 10	ITINERARI 11	ITINERARI 12
ITINERARI 13	ITINERARI 14	ITINERARI 15	ITINERARI 16
ITINERARI 17	ITINERARI 18	ITINERARI 19	ITINERARI 20

# ITINERARIS

## Itinerari 1 (ITN 1)

## Itinerari 2 (ITN 2)

### ESCALA

Foto

Descripció

Amplada lliure de pas $A \geq 1,2m$	Amplada de replà = amplada escala $> 1,2 m$	
Nombre de graons seguits $\leq 12$	Alçada i Estesa $54 < 2A + E < 70$	Continuïtat alçada i estesa
Paviment dur, no lliscant i sense regruixos	Diferent textura i color a l'inici i final	
Franja de senyalització de graons de 5 cm a 3 cm de la vora, de textura i color contrastat		
Protecció no escalable 0,55m entre 6m		
Passamans a ambdós	Passamans alçada	Passamans amb disseny
Passamà doble central si l'amplada de l'escala $> 4m$		

### ESCALA 1 (E1)



Aquesta escala pertany a l'accés 3. No és accessible i no té passamans.

2 m	1 m	
5	AL: 15 cm	Si
	EST: 30 cm	
Si	No	
No		
No		
No	No	No
No		

Els recorreguts adaptats estan identificats amb pictogrames (grans parcs)
Els recorreguts estan clarament diferenciats i son fàcilment identificables
Existeixen diversos recorreguts amb similar grau d'adaptació
En els recorreguts no hi ha obstacles
Els recorreguts principals presenten un ample de pas lliure $\geq 0,90 m$
La il.luminació és suficient

No
No
No
Si
Si
Si

No
No
No
Si
Si
Si



No accessible  
Convertible  
Accessible  
Altres

ITINERARI	ITINERARI	ITINERARI	ITINERARI
ITINERARI 1	ITINERARI 2	ITINERARI 3	ITINERARI 4
ITINERARI 5	ITINERARI 6	ITINERARI 7	ITINERARI 8
ITINERARI 9	ITINERARI 10	ITINERARI 11	ITINERARI 12
ITINERARI 13	ITINERARI 14	ITINERARI 15	ITINERARI 16
ITINERARI 17	ITINERARI 18	ITINERARI 19	ITINERARI 20
ITINERARI 21	ITINERARI 22	ITINERARI 23	ITINERARI 24
ITINERARI 25	ITINERARI 26	ITINERARI 27	ITINERARI 28
ITINERARI 29	ITINERARI 30	ITINERARI 31	ITINERARI 32
ITINERARI 33	ITINERARI 34	ITINERARI 35	ITINERARI 36
ITINERARI 37	ITINERARI 38	ITINERARI 39	ITINERARI 40
ITINERARI 41	ITINERARI 42	ITINERARI 43	ITINERARI 44
ITINERARI 45	ITINERARI 46	ITINERARI 47	ITINERARI 48
ITINERARI 49	ITINERARI 50	ITINERARI 51	ITINERARI 52
ITINERARI 53	ITINERARI 54	ITINERARI 55	ITINERARI 56
ITINERARI 57	ITINERARI 58	ITINERARI 59	ITINERARI 60
ITINERARI 61	ITINERARI 62	ITINERARI 63	ITINERARI 64
ITINERARI 65	ITINERARI 66	ITINERARI 67	ITINERARI 68
ITINERARI 69	ITINERARI 70	ITINERARI 71	ITINERARI 72
ITINERARI 73	ITINERARI 74	ITINERARI 75	ITINERARI 76
ITINERARI 77	ITINERARI 78	ITINERARI 79	ITINERARI 80
ITINERARI 81	ITINERARI 82	ITINERARI 83	ITINERARI 84
ITINERARI 85	ITINERARI 86	ITINERARI 87	ITINERARI 88
ITINERARI 89	ITINERARI 90	ITINERARI 91	ITINERARI 92
ITINERARI 93	ITINERARI 94	ITINERARI 95	ITINERARI 96
ITINERARI 97	ITINERARI 98	ITINERARI 99	ITINERARI 100



## ITINERARIS

### Itinerari 1 (ITN 1)

### Itinerari 2 (ITN 2)

#### VEGETACIÓ

Foto

Descripció

Existència de vegetació a la plaça o parc	Les zones de pas estan lliures de plantes i arrels	Escocell arbre té tapa
Hi ha elements d'ombra als itineraris adaptats	Arbres de fulla caduca	Els arbres podats alçada lliure de 2,20m
Hi elements de vegetació que punxa		

#### VEGETACIÓ 1 (V1)



Són arbustos i alguns arbres col·locats en una jardinera a la part lateral del parc per separar amb els carrers.

SI	SI	NO
NO	SI	SI
NO		

#### VEGETACIÓ 2 (V2)



Són arbres al voltant del parc.

SI	SI	NO
SI	SI	SI
NO		



No accessible
Convertible
Accessible
Altres

ITINERARI	ITINERARI	ITINERARI	ITINERARI
<p><b>ITINERARI 1</b></p> <p>Descripció: Itinerari adaptat per a persones amb discapacitat física, que permet accedir a les zones de joc i a les zones de descans del parc.</p> <p>Tipus de vegetació: Vegetació baixa i sense punxes.</p> <p>Tipus de superfície: Paviment de pedra i asfalt.</p> <p>Tipus de mobiliari: Bancs, taulers de joc, etc.</p> <p>Tipus de vegetació: Vegetació baixa i sense punxes.</p> <p>Tipus de superfície: Paviment de pedra i asfalt.</p> <p>Tipus de mobiliari: Bancs, taulers de joc, etc.</p>	<p><b>ITINERARI 2</b></p> <p>Descripció: Itinerari adaptat per a persones amb discapacitat física, que permet accedir a les zones de joc i a les zones de descans del parc.</p> <p>Tipus de vegetació: Vegetació baixa i sense punxes.</p> <p>Tipus de superfície: Paviment de pedra i asfalt.</p> <p>Tipus de mobiliari: Bancs, taulers de joc, etc.</p> <p>Tipus de vegetació: Vegetació baixa i sense punxes.</p> <p>Tipus de superfície: Paviment de pedra i asfalt.</p> <p>Tipus de mobiliari: Bancs, taulers de joc, etc.</p>	<p><b>ITINERARI 3</b></p> <p>Descripció: Itinerari adaptat per a persones amb discapacitat física, que permet accedir a les zones de joc i a les zones de descans del parc.</p> <p>Tipus de vegetació: Vegetació baixa i sense punxes.</p> <p>Tipus de superfície: Paviment de pedra i asfalt.</p> <p>Tipus de mobiliari: Bancs, taulers de joc, etc.</p> <p>Tipus de vegetació: Vegetació baixa i sense punxes.</p> <p>Tipus de superfície: Paviment de pedra i asfalt.</p> <p>Tipus de mobiliari: Bancs, taulers de joc, etc.</p>	<p><b>ITINERARI 4</b></p> <p>Descripció: Itinerari adaptat per a persones amb discapacitat física, que permet accedir a les zones de joc i a les zones de descans del parc.</p> <p>Tipus de vegetació: Vegetació baixa i sense punxes.</p> <p>Tipus de superfície: Paviment de pedra i asfalt.</p> <p>Tipus de mobiliari: Bancs, taulers de joc, etc.</p> <p>Tipus de vegetació: Vegetació baixa i sense punxes.</p> <p>Tipus de superfície: Paviment de pedra i asfalt.</p> <p>Tipus de mobiliari: Bancs, taulers de joc, etc.</p>

# INFORMACIÓ

Els sistemes d'informació s'ubiquen a l'abast de totes les persones	No
Se situen en llocs ben il·luminats a qualsevol hora evitant ombres	No
El panell no disposa de vidre que generi reflexos	No
Quan s'ubiquen sobre plans horitzontals tenen una inclinació entre 30 i 45 graus.	No
La informació del rètol és concisa, bàsica i amb símbols senzills	No
S'utilitzen colors que presentin fort contrast entre lletra i el fons	No
El tipus de lletra és sans serif o similar	No
La mida de la lletra és adequada a la distància de lectura (A 1m alçada de la terra entre 1,4 i 2,8 m)	No
Disposa de senyalització en cada accés	No
Disposa de plànol d'ubicació dels serveis adaptat	No
S'hi accedeix a través d'un itinerari adaptat	No
Disposa de plànol d'ubicació dels serveis adaptats	No
Panell d'anuncis	No
Panell penjat d'un pal que informa sobre les prohibicions	No
Panell informatiu situat a l'accésA1.	No



No accessible

Convertible

Accessible

Altres

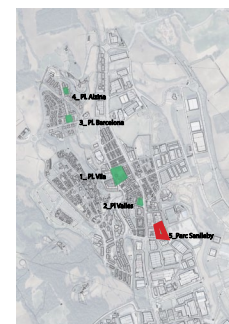

TIPOLOGIA	UBICACIÓ	INFORMACIÓ	ACCÉS	PARQUEJAMENT

# MOBILIARI

JOCS ESPORTIUS / JOCS PER GENT GRAN	FOTO
<b>DESCRIPCIÓ</b>	
Existència de jocs esportius i/o jocs per gent gran	Si
S'hi accedeix a través d'un itinerari adaptat	No
Existeix informació clara sobre el correcte ús dels jocs esportius	No
Els jocs es troben concentrats en una única zona	Si
Els jocs es troben ubicats al llarg d'un itinerari	No
La ubicació dels jocs no afecta l'amplada útil dels recorreguts	No
Existència de jocs per a gent gran adaptats a pmr	No

JOCS ESPORTIUS (JE)

És una pista de bàsquet. Compleix les normatives del bàsquet però per entrar a la pista hi ha un esglaió i per tant és inaccessible.
Si
No
No
Si
No
No
No

No accessible  
 Convertible  
 Accessible  
 Altres



DESCRIPCIÓ	EMPLAÇAMENT	RECOMANACIONS	NOTES	ACCIDENTS
<input type="checkbox"/>	<input type="checkbox"/>	<input type="checkbox"/>	<input type="checkbox"/>	<input type="checkbox"/>
<input type="checkbox"/>	<input type="checkbox"/>	<input type="checkbox"/>	<input type="checkbox"/>	<input type="checkbox"/>
<input type="checkbox"/>	<input type="checkbox"/>	<input type="checkbox"/>	<input type="checkbox"/>	<input type="checkbox"/>
<input type="checkbox"/>	<input type="checkbox"/>	<input type="checkbox"/>	<input type="checkbox"/>	<input type="checkbox"/>
<input type="checkbox"/>	<input type="checkbox"/>	<input type="checkbox"/>	<input type="checkbox"/>	<input type="checkbox"/>
<input type="checkbox"/>	<input type="checkbox"/>	<input type="checkbox"/>	<input type="checkbox"/>	<input type="checkbox"/>
<input type="checkbox"/>	<input type="checkbox"/>	<input type="checkbox"/>	<input type="checkbox"/>	<input type="checkbox"/>
<input type="checkbox"/>	<input type="checkbox"/>	<input type="checkbox"/>	<input type="checkbox"/>	<input type="checkbox"/>

# MOBILIARI

# MOBILIARI

## JOCS INFANTILS

FOTO

DESCRIPCIÓ

Existència de jocs infantils	Si
S'hi accedeix a través d'un itinerari adaptat	Si
L'espai de joc està protegit mitjançant tancaments perimetrals	Si
Disposa de bancs propers	Si
El tipus de paviment és:	
Terra compactada	-----
Sorra	Si, tou
Asfalt o similar	-----
Goma o cautxú	-----
Altres paviments tous	-----
Es un conjunt de jocs aïllats	Si
Diferenciació de jocs per edats	Si
Les activitats que es desenvolpen tenen cert risc	Si
El material predominant en els jocs és:	
Fusta / plàstic / metall / altres	Fusta / Metall
Els jocs presenten colors contrastats	Si
El grau de manteniment és:	
Molt bo / bo / regular / dolent	Regular

## JOCS INFANTILS (JI)

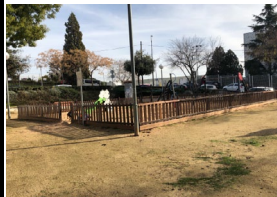

És una zona protegida per una tanca de fusta.  
El paviment és de sorra lliure que és inaccessible amb cadira de rodes. S'enfonsa la cadira quan entra.

Existència de jocs infantils	Si
S'hi accedeix a través d'un itinerari adaptat	Si
L'espai de joc està protegit mitjançant tancaments perimetrals	Si
Disposa de bancs propers	Si
El tipus de paviment és:	
Terra compactada	-----
Sorra	Si, tou
Asfalt o similar	-----
Goma o cautxú	-----
Altres paviments tous	-----
Es un conjunt de jocs aïllats	Si
Diferenciació de jocs per edats	Si
Les activitats que es desenvolpen tenen cert risc	Si
El material predominant en els jocs és:	
Fusta / plàstic / metall / altres	Fusta / Metall
Els jocs presenten colors contrastats	Si
El grau de manteniment és:	
Molt bo / bo / regular / dolent	Regular

No accessible  
Convertible  
Accessible  
Altres

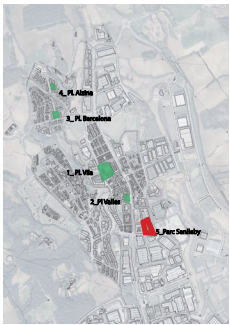

TIPOLOGIA	DESCRIPCIÓ	CONDICIONS	ESTADUS	PAVIMENT
J1				
J2				
J3				
J4				

# MOBILIARI

<b>BANCS</b>		<b>FOTO</b>
<b>DESCRIPCIÓ</b>		
banc adaptat o no adaptat		
Un banc accessible cada 5 bancs		
Alçada (40 o 45cm)	Profunditat del seient (40 o 45 cm)	Alçada del respaller < 40 cm
Espai lliure al costat del banc		
Espai lliure d'apropament a un costat ( $\varnothing$ 1,50m)		
Espai lliure d'apropament davant		
Bancs al llarg dels itineraris adaptats		
Els bancs tenen respalller		
Braços a ambdós costats		
Els bancs tenen respalller i recolzabraços als dos costats		
Existència d'altres tipologies de banc		
En cada àrea de descans, mínim un banc adaptat (grans parcs)		

# 

<b>BANC 1</b>		
		
Els bancs estan sota de la pèrgola i són accessibles, però estan situats just al costat del pilars de formigó que sostenen la pèrgola, que fa l'acostament lateral inaccessible.		
Si adaptat		
Si		
49 cm		
Si		
Si		
Si		
No		
Si		
Si		
Si		
No		
Si		

No accessible  
Convertible  
Accessible  
Altres

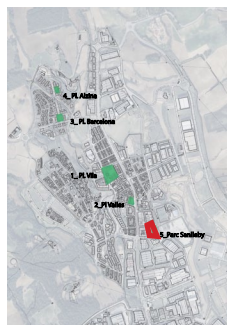

BANCS	TIPUS	DESCRIPCIÓ	ANEXES	PANORAMES
BANC 1	[Redacted]	[Redacted]	[Redacted]	[Redacted]
BANC 2	[Redacted]	[Redacted]	[Redacted]	[Redacted]
BANC 3	[Redacted]	[Redacted]	[Redacted]	[Redacted]
BANC 4	[Redacted]	[Redacted]	[Redacted]	[Redacted]
BANC 5	[Redacted]	[Redacted]	[Redacted]	[Redacted]
BANC 6	[Redacted]	[Redacted]	[Redacted]	[Redacted]
BANC 7	[Redacted]	[Redacted]	[Redacted]	[Redacted]
BANC 8	[Redacted]	[Redacted]	[Redacted]	[Redacted]
BANC 9	[Redacted]	[Redacted]	[Redacted]	[Redacted]
BANC 10	[Redacted]	[Redacted]	[Redacted]	[Redacted]

# MOBILIARI

<b>PAPERERES</b>			<b>FOTO</b>
<b>DESCRIPCIÓ</b>			
Espai lliure d'apropament costat	Espai lliure d'apropament davant	Alçada boca 80 i 90 cm (codi A = 80 a 100cm) (ordre VIV A < 90cm)	

<b>PAPERERA (PA)</b>			
Són papereres d'acer prefabricat. y estan fetes en un taller			
Si	Si	Si	

<b>FONTS</b>		<b>FOTO</b>
<b>DESCRIPCIÓ</b>		
alçada del mecanisme		
Obertura de les reixes		
Mecanisme d'accionament per pressió o per moviment de la mà		
Reixes enrasades amb el paviment		
Espai lliure d'apropament		
Dues sortides d'aigua codi = 1 m i 1,40 m ordre: 0,8 i 0,9 m (Normativa no diu res)		
Enrasada amb el paviment de l'entorn		
Existència de font/s		
S'arriba a través d'un itinerari adaptat		
Permeten l'acostament de persones amb mobilitat reduïda (Normativa no diu res)		
Té sortides d'aigua a dues alçades diferents orde 80 i 90 cm		
Qualsevol usuari pot accionar-la		
Anivellada amb el paviment de l'entorn		

<b>FONT 1 (F1)</b>		
Existeix una font accessible però l'apropament és inaccessible		
Si		
Si		
No		
Si		
No		
No		
Si		
No		
No		
No		
No		
No		
No		
No		

No accessible  
 Convertible  
 Accessible  
 Altres



TIPOLOGIA	DESCRIPCIÓ	REQUISITOS	ACCESIBILITAT
PAPERERA			
FONT			

# MOBILIARI

ESCOCELL ARBRE	Escocell tenen tapa
PILONS	Pilons alçada de 0,8m
ELEMENTS D'OMBRA	Hi ha elements d'ombra

No
No
Si

## PÈRGOLA

**Pèrgola (PE)** La pèrgola la trobem enmig del parc i serveix per separar els jocs infantils i la pista de bàsquet. Al costat de cada pilar de formigó que aguanta la pèrgola hi ha una planta enfiladissa que puja per la pèrgola i fa ombra.



## PISTA DE PATINATGE

FOTO

### Pista de patinatge 1 (PP1)



DESCRIPCIÓ

Existència de pista de patinatge	Si
S'hi accedeix a través d'un itinerari adaptat	No
L'espai de patinatge està protegit mitjançant tancaments perimetrals	Si
Disposa de bancs propers	Si
El tipus de paviment és:	
Asfalt o similar	Formigó
Es un conjunt de pista aïllada	Si
Les activitats que es desenvolpen tenen cert risc	Si
El grau de manteniment és:	
Molt bo / bo / regular / dolent	Bo

Si
No
Si
Si
Formigó
Si
Si
Bo

No accessible  
 Convertible  
 Accessible  
 Altres

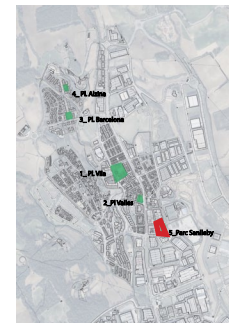

TIPOLOGIA	UBICACIÓ	ESTAT	ACCESIBILITAT
ESCOCELL ARBRE			
PILONS			
ELEMENTS D'OMBRA			
PÈRGOLA			
PISTA DE PATINATGE			

# MOBILIARI

# MOBILIARI

## PISTA DE BÀSQUET

FOTO

## Pista de bàsquet 1 (PB 1)



DESCRIPCIÓ

Existència de pista de basquet	Si
S'hi accedeix a través d'un itinerari adaptat	No
L'espai de basquet està protegit mitjançant tancaments perimetrals	Si
Disposa de bancs propers	Si
El tipus de paviment és:	
Asfalt o similar	Formigó
Es un conjunt de pista aïllada	Si
Les activitats que es desenvolpen tenen cert risc	Si
El grau de manteniment és:	
Molt bo / bo / regular / dolent	Bo



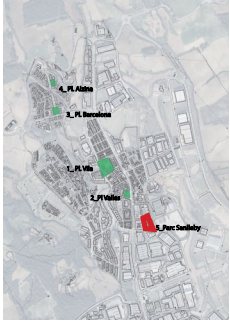

Si
No
Si
Si
Formigó
Si
Si
Bo

No accessible  
 Convertible  
 Accessible  
 Altres



ADREÇA	TIPOLOGIA	ESTADUS	ACCESIBILITAT
Pista de bàsquet 1	Bàsquet	Bo	No accessible
Pista de bàsquet 2	Bàsquet	Bo	No accessible



<b>PAVIMENTS</b>	<b>Paviment 1 (P1)</b>	<b>Paviment 2 (P2)</b>	<b>Paviment 3 (P3)</b>	<b>Paviment 4 (P4)</b>
<b>Foto</b>				
<b>Descripció</b>	Peces de formigó disposades a les voreres i a la rampa. És un paviment dur i pla.	Sorra compacta cobreix tot el paviment del parc. És accessible perquè és un paviment dur.	És sorra lliure i està dins dels jocs infantils. No és accessible perquè s'enfonsa una cadira de rodes.	És una llosa de formigó que conforma la pista de bàsquet i la zona de patinatge. És inaccessible perquè per entrar-hi hi ha un esglaó.
<b>Tipus de paviment</b>	Peces prefabricades de formigó	Sorra compacta	Sorra lliure	Formigó
<b>Localització</b>				
Son durs	Si	Si	No	Si
Antilliscant	No	Si	No	Si
Registres estan enrasats i de les reixes son menors	-----	-----	-----	-----
Les obertures de les reixes és menor que 3cm de diàmetre	-----	-----	-----	-----
Terra compactada (90%PM)	-----	Si	-----	-----
Paviment d'asfalt o similar	-----	-----	-----	-----
Paviment de goma (tipus cautxú)	-----	-----	-----	-----
Paviment de formigó o peces prefabricades	Si	-----	-----	Si
Altres paviments	-----	-----	No	-----
Necessitat de passos	No	Si	Si	Si

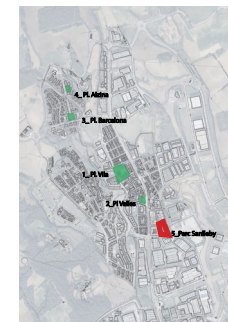

No accessible
Convertible
Accessible
Altres

Tipus	Tipus de Paviment	Informació	Localització	Paviment

## PRESSUPOST DE MILLORA DE L'ACCESSIBILITAT

- 1) Arreglar la rampa del carrer dels Ametllers.
- 2) Fer una entrada sense esglaió a l'A2 al carrer del Clavell.
- 3) Permetre una entrada sense esglaió a la pista de bàsquet.
- 4) Permetre una entrada sense esglaió a la pista de patinatge.
- 5) Canviar el paviment dels jocs infantils. Que sigui dur.
- 6) Fer font accessible.
- 7) Arreglar o canviar per una rampa l'escala del passeig de Sanllehy.
- 8) Posar els arbres en un altre tipus d'escocell.
- 9) Habilitar places d'aparcament reservades.

Rampa 1= 1280 €

Gual =1750 €

Rampa 2 = 180 €

Rampa 3 = 180 €

Pista de bàsquet= 30 €

Escocell= 3840 €

Font = 1650 €

Paviment jocs infantils = 28140€

Escala = 527,8 €

**Total = 27 577,8 €**



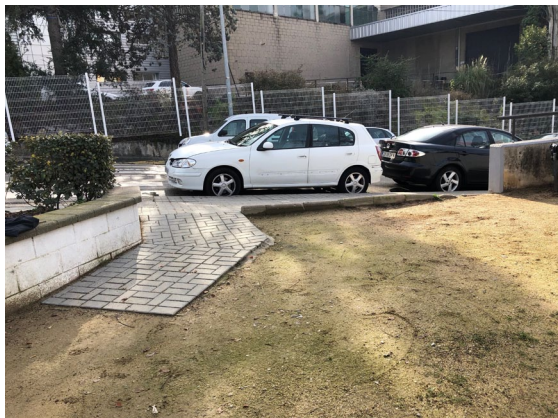

**Rampa 1**

Arreglar la rampa del carrer dels Ametllers.

Enderroc de rampa existent: 140€ x 4 m2 = 560 €

Construcció de rampa adaptada 180 € x 4 m2 = 720 €



**Gual**

Fer una entrada sense esglaió a l'accés 2 (A2) al carrer del Clavell.

Construcció de gual de vianants d'un pla accessible: 1750 €



**Rampa 2**

Permetre una entrada sense esglaió a la pista de bàsquet.

Construcció de rampa adaptada 180 € x 1 m2 = 180 €

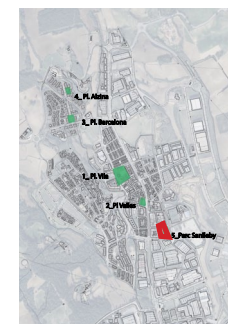



**Font**  
 Subministrament i col·locació de font adaptada que permeti beure des de la posició d'assegut: 1650 €



**Pista de bàsquet**  
 Permetre el pas pel costat de la pista de basquet.  
 Construcció de vorada de formigó: 30 € x 1m = 30 €



**Rampa 3**  
 Permetre una entrada sense esglaió a la pista de patinatge.  
 Construcció de rampa adaptada 180 € x 1 m2 = 180 €





**Escocell**

Protecció de 8 escocells amb marc i tapa:  
480 € x 8 escocells = 3840 €



**Paviment jocs infantils**

Construcció de paviment sintètic de catxú dels jocs infantils:

$$80 \text{ €} \times 351,75 \text{ m}^2 = 28140\text{€}$$

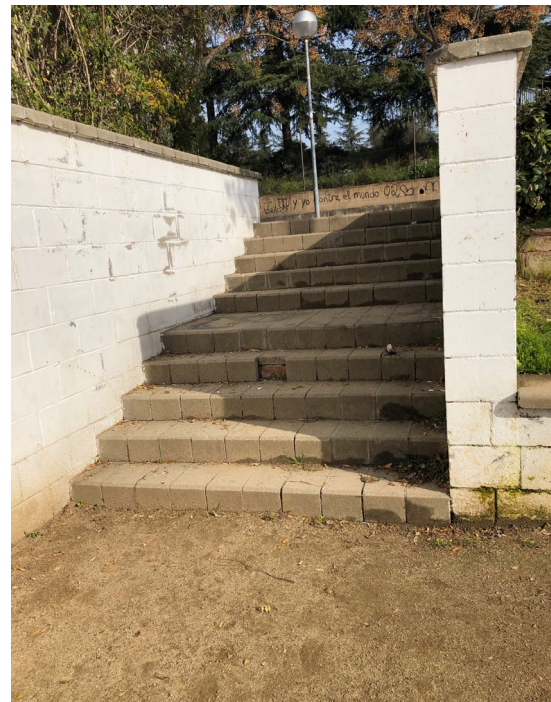

**Escala 1**

Posar passamans als dos costats de l'escala 1.

Adequació de les dimensions d'una escala a la normativa i col·locació dels corresponents passamans.

Per baixar accessiblement és per rampa 1  
3,77 m x 140 € = 527,8 €



**Aparcament**

Habilitar places d'aparcament reservades.

