

Existente

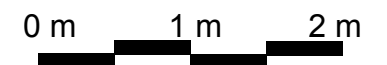

REFORMA:
PISO DE
**ROBERT DE
MIGUEL MOYER**

DIRECCIÓN:
MARE DE DEU DE NURIA 11,
ESC. 0 APT. 5
08017
BARCELONA

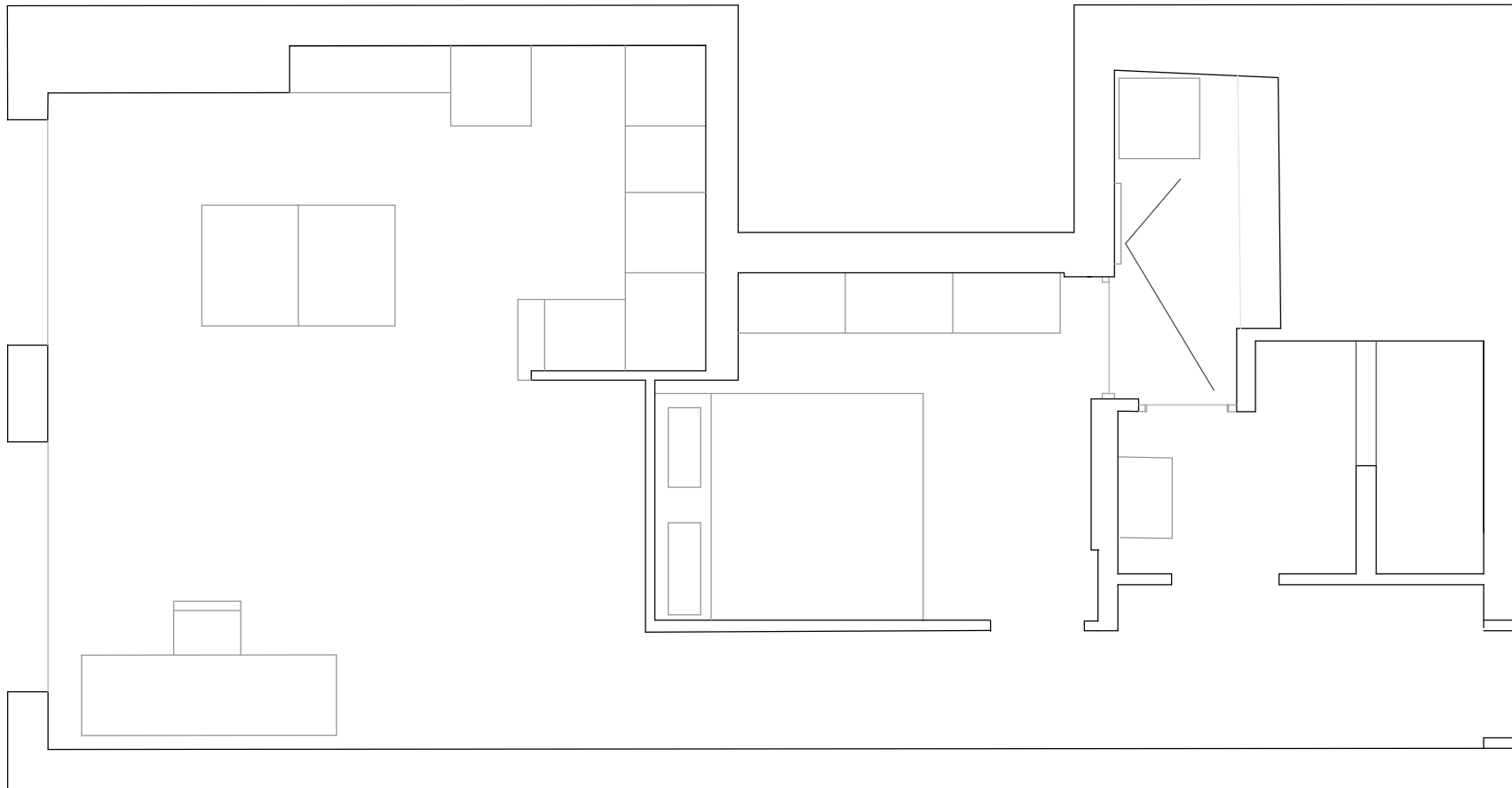

REFORMA:
PISO DE
**ROBERT DE
MIGUEL MOYER**

DIRECCIÓN:
MARE DE DEU DE NURIA 11,
ESC. 0 APT. 5
08017
BARCELONA

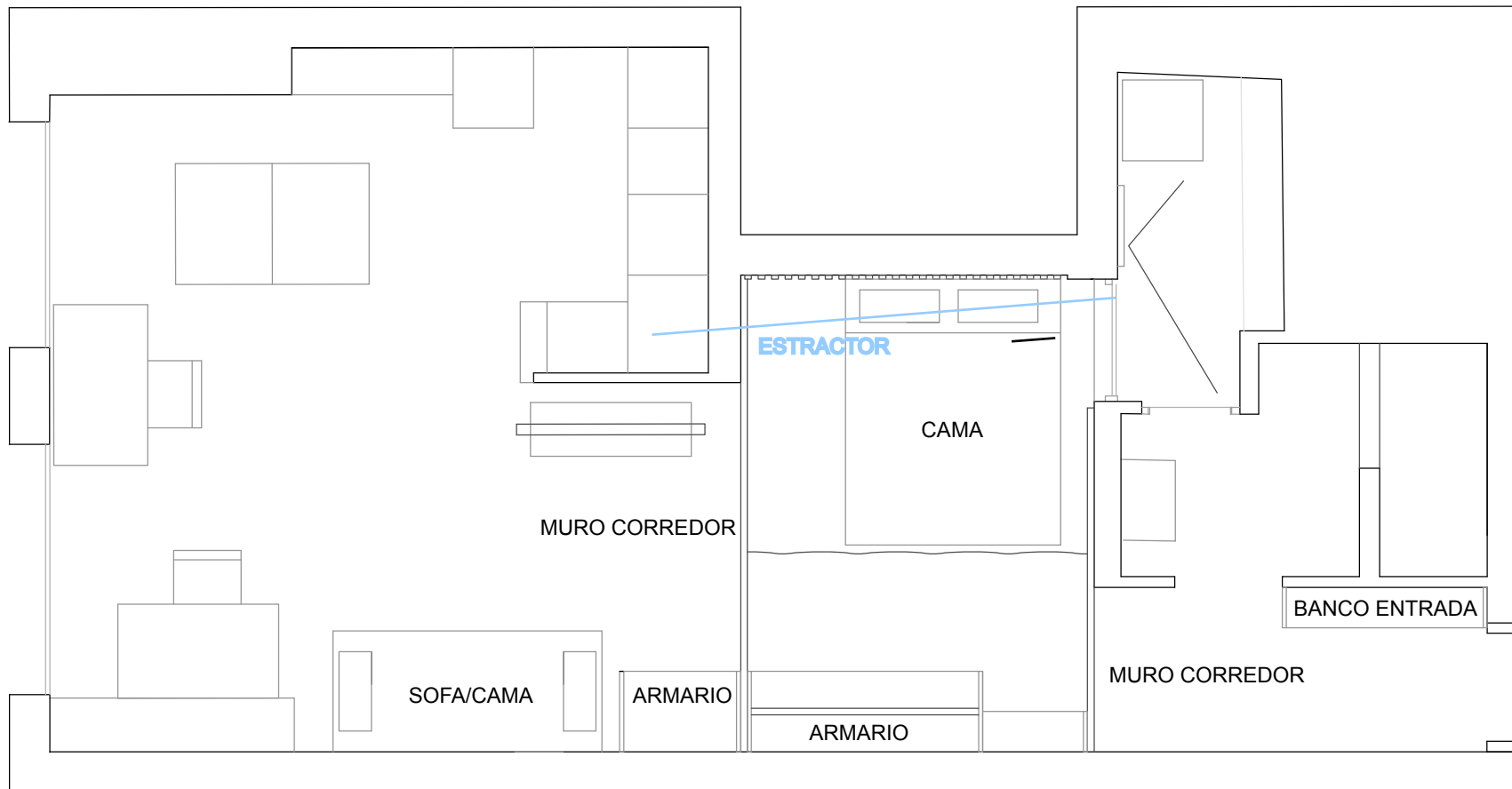

0 m 1 m 2 m



ETAPAS

De construcción



REFORMA:
PISO DE

**ROBERT DE
MIGUEL MOYER**

DIRECCIÓN:
MARE DE DEU DE NURIA 11,
ESC. 0 APT. 5
08017
BARCELONA

1) Apuntalar el techo

Tirar las paredes

Tirar el suelo existente

Tirar el falso techo del dormitorio

2) Hacer respirador de la cocina y llevar a fuera

3) Rehacer el falso techo con listones de madera que llegan a la pared con
luces y enchufes

Colocar las guías de los muros correderos

Cortina guía

4) Hacer el suelo de parquet

5) Hacer el armario en el otro lado.

6) Hacer el asiento de la entrada

Mover la cama y el sofa en su sitio

Colocar los muros correderos y la cortina

- 1) Apuntalar el techo
Tirar las paredes
Tirar el suelo existente
Tirar el falso techo del dormitorio

REFORMA:
PISO DE
**ROBERT DE
MIGUEL MOYER**

DIRECCIÓN:
MARE DE DEU DE NURIA 11,
ESC. 0 APT. 5
08017
BARCELONA



APUNTALAR
4

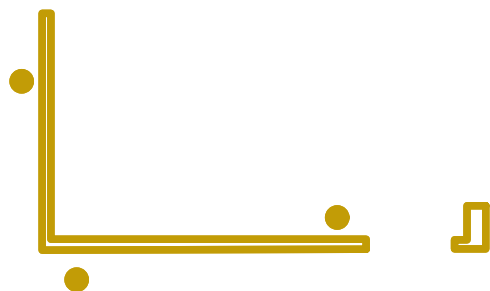

SUELO
A=6.9 m²

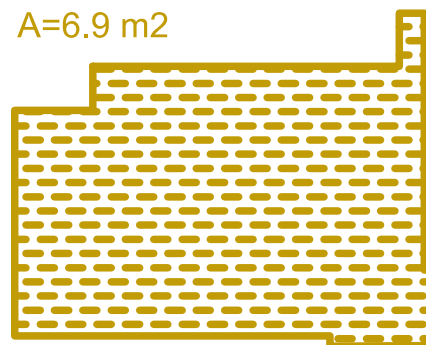

TECHO
A=11.44 m²

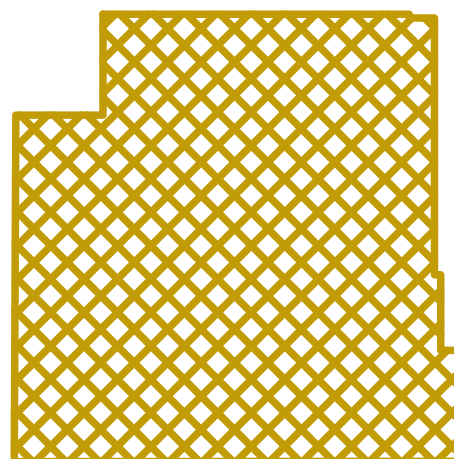

PAREDES
P=5.65 m

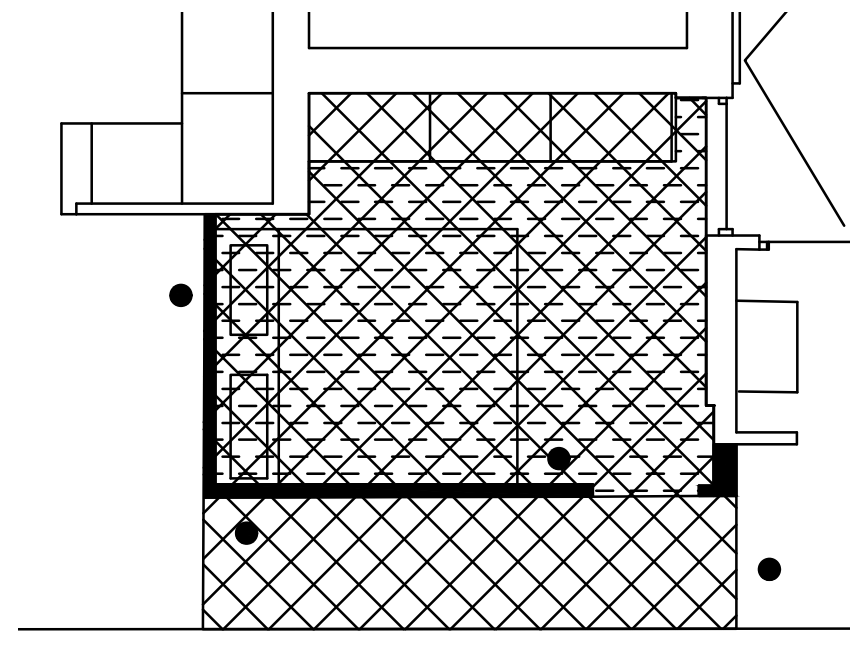
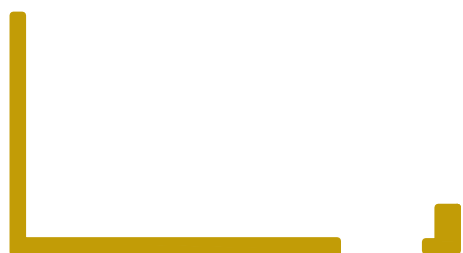

ETAPAS De construcción

REFORMA:
PISO DE
**ROBERT DE
MIGUEL MOYER**

DIRECCIÓN:
MARE DE DEU DE NURIA 11,
ESC. 0 APT. 5
08017
BARCELONA

- 2) Hacer extractor de la cocina y llevar a fuera
Hacer dos agujeros para pasar el tubo

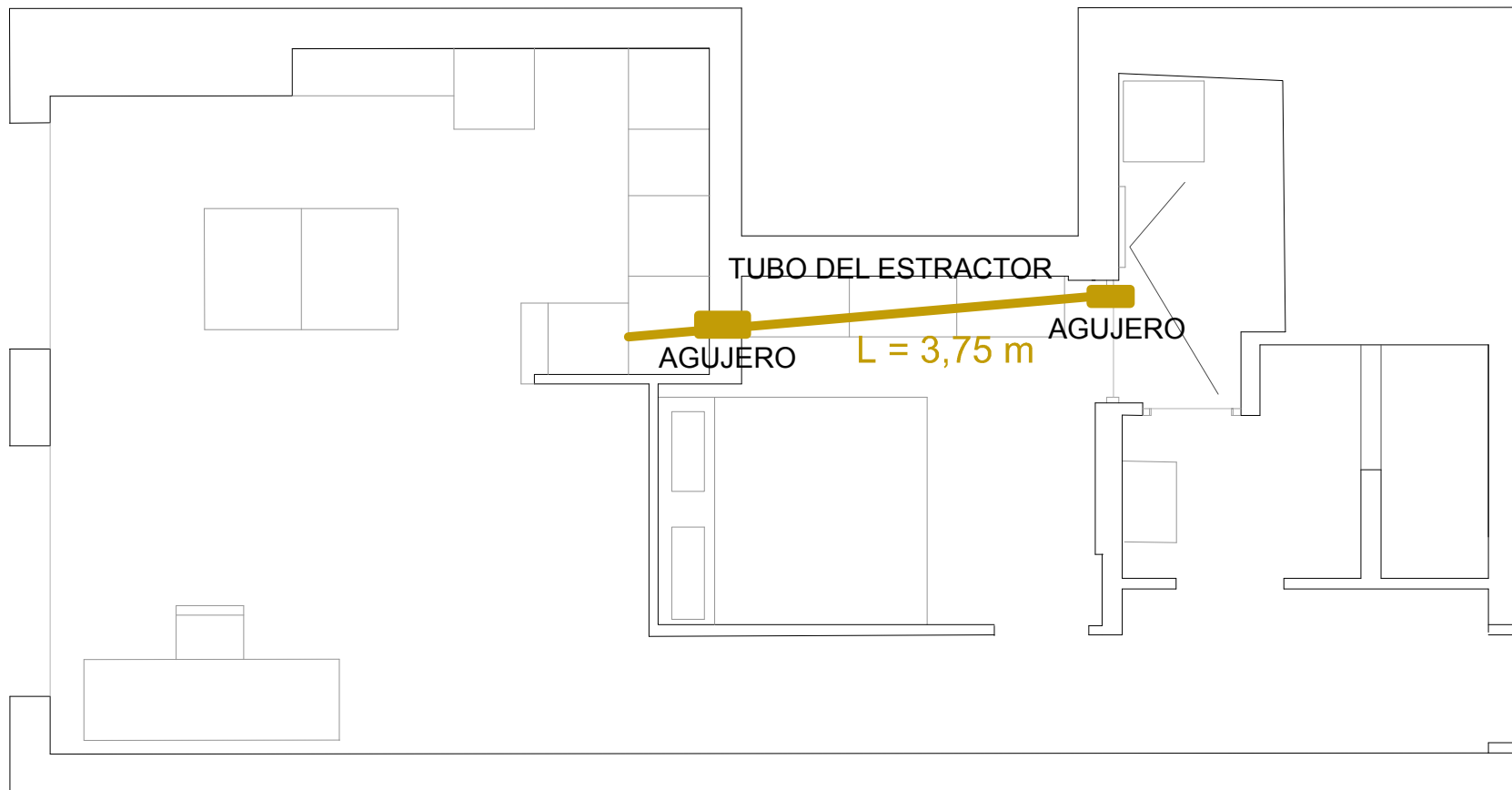

ETAPAS De construcción

- 3) Rehacer el falso techo con listones de madera que llegan a la pared con luces y enchufes
- Colocar las guías de los muros correderos
- Cortina guía

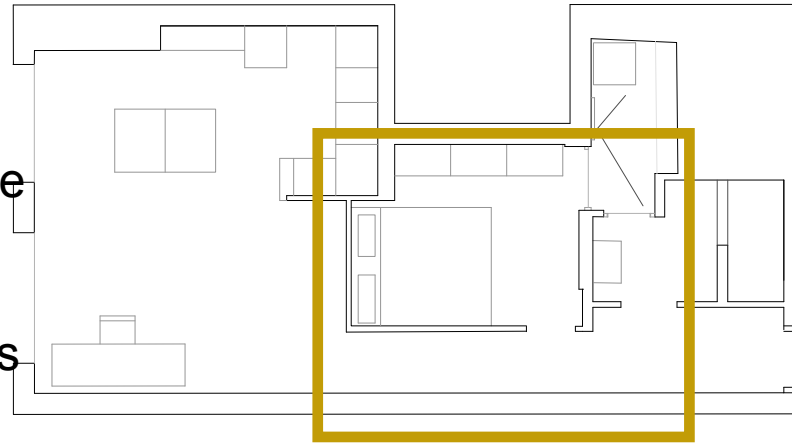

REFORMA:
PISO DE
**ROBERT DE
MIGUEL MOYER**

DIRECCIÓN:
MARE DE DEU DE NURIA 11,
ESC. 0 APT. 5
08017
BARCELONA



TECHO
A=11.44 m²

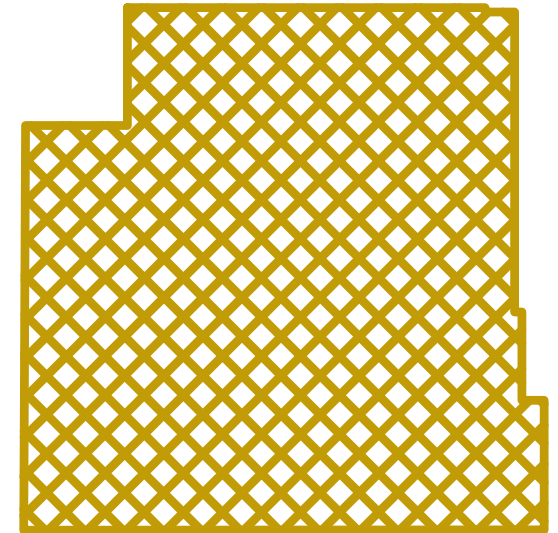

ETAPAS De construcción



REFORMA:
PISO DE
**ROBERT DE
MIGUEL MOYER**

DIRECCIÓN:
MARE DE DEU DE NURIA 11,
ESC. 0 APT. 5
08017
BARCELONA

4) Hacer el suelo de parquet

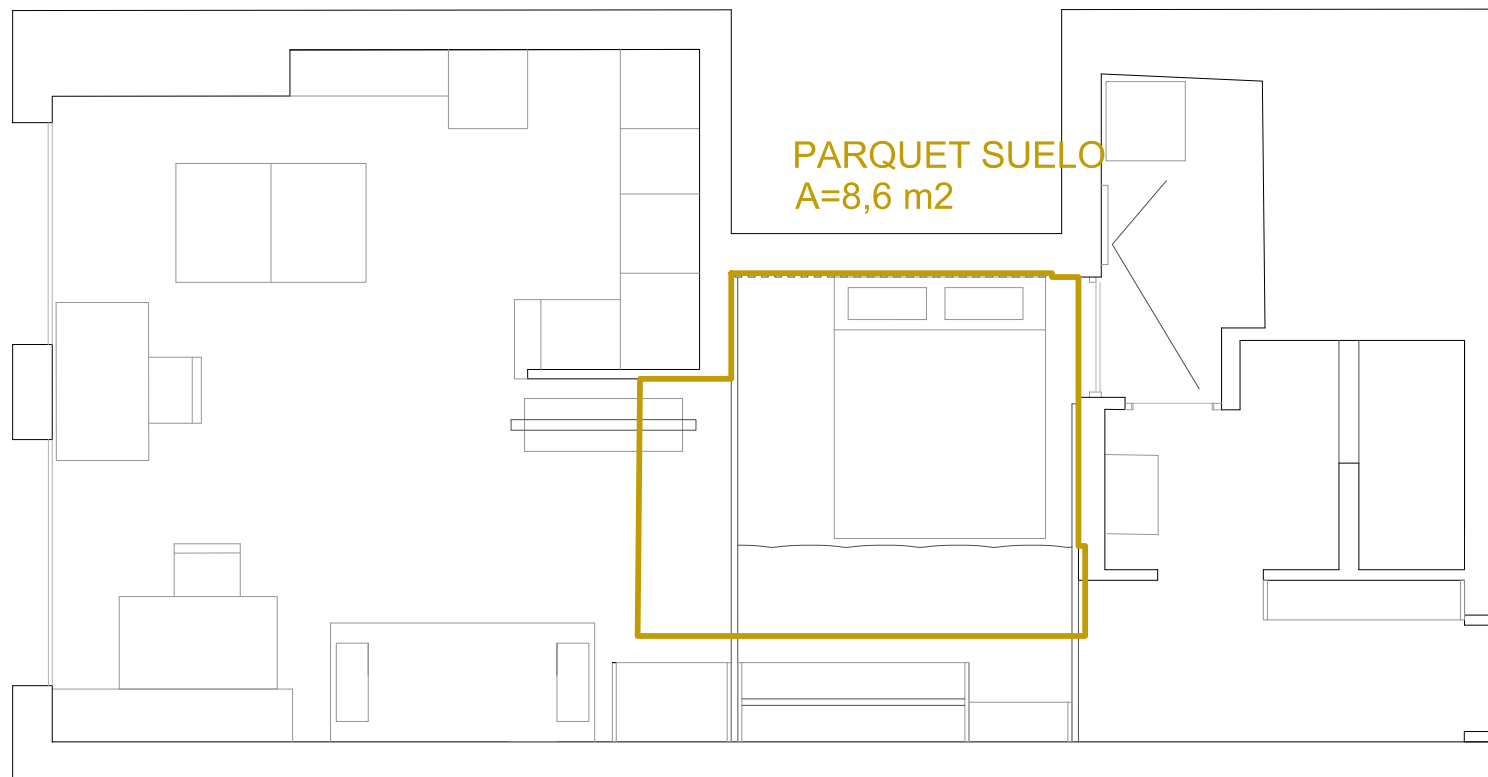

ETAPAS De construcción

- 5) Hacer el armario en el otro lado.
- 6) Hacer el asiento de la entrada

Mover la cama y el sofa en su sitio
Colocar los muros corredores y la cortina



REFORMA:
PISO DE
**ROBERT DE
MIGUEL MOYER**

DIRECCIÓN:
MARE DE DEU DE NURIA 11,
ESC. 0 APT. 5
08017
BARCELONA